

SPIDERMAN TRADER

JAGO TRADING FOREX

DENGAN SOFTWARE SPIDERMAN V2

(Trik Rahasia Penggunaan Software Spiderman v2)



BUKU INI HANYA UNTUK KALANGAN SENDIRI (SANGAT RAHASIA)

KEPADA PARA MEMBER / PENGGUNA SOFTWARE SPIDERMAN V2

AGAR TIDAK MENYEBARKAN ISI BUKU INI DALAM BENTUK APAPUN

TANPA IJIN DARI PENULIS

WRITED BY: IMAM NATAKUSUMA

2015

PENGANTAR

PUJI SYUKUR KEHADIRAT TUHAN YANG MAHA ESA, ATAS RAHMAT DAN INAYAHPNYA SEHINGGA SAYA BISA MENYELESAIKAN PENULISAN BUKU INI DENGAN BAIK.

TUJUAN PENULISAN BUKU INI UNTUK MEMBANTU PARA MEMBER DAN PENGGUNA SOFTWARE SPIDERMAN V2 UNTUK MENGGUNAKAN DAN MENJALANKAN SOFTWARE SPIDERMAN V2 DENGAN BAIK DAN BENAR AGAR SETIAP TRANSAKSI DAN OPEN POSITION BISA PROFIT TANPA LOSS.

SEGALA SESUATU BAIK KEKURANGAN DAN KEKHILAFAN SAYA HATURKAN KEPADA TUHAN YANG MAHA ESA. SEMOGA TUHAN SELALU MENYERTAI KITA DALAM SETIAP TINDAKAN YANG KITA LAKUKAN. DENGAN MENYEBUT ASMA-NYA.

DEMIKIAN, TERIMA KASIH

SALAM SPIDER

MAS IMAM

LEADER SPIDER SURABAYA

55052D95

0822 3333 5978

DAFTAR ISI

COVER_____	i
PENGANTAR_____	ii
DAFTAR ISI_____	iii
BAB I PENDAHULUAN_____	1
TENTANG SOFTWARE SPIDERMAN V2_____	1
AKTIVASI SOFTWARE SPIDERMAN V2_____	2
BAB II IMPLEMENTASI_____	5
APLIKASI SOFTWARE SPIDERMAN V2_____	5
TRADING DENGAN TEKNIKAL_____	5
TRADING DENGAN NEWS_____	8
BAB III KESIMPULAN_____	12
PESAN_____	13
SARAN_____	13
TENTANG PENULIS_____	13

BAB I

PENDAHULUAN

1. TENTANG SOFTWARE SPIDERMAN V2

SOFTWARE SPIDERMAN V2 MERUPAKAN GENERASI KE-DUA DARI SOFTWARE SPIDERMAN YANG TELAH MENGALAMI PERUBAHAN DAN PEROMBAKAN BESAR-BESARAN BAIK DALAM KANDUNGAN ALAT YANG DIGUNAKAN MAUPUN CARA PEMAKAIANNYA.

SOFTWARE SPIDERMAN V2 BUKAN ROBOT, BANYAK YANG MENYANGKA BAHWA SPIDERMAN V2 ADALAH ROBOT YANG BISA OP SECARA OTOMATIS, SEMUA ITU TIDAKLAH BENAR. NYATANYA SOFTWARE SPIDERMAN V2 DILAKUKAN SECARA MANUAL DALAM OPEN POSITION.

SOFTWARE SPIDERMAN V2 ADALAH GABUNGAN DARI EA, INDI, SIGNAL, DAN ROBOT SERTA INSTRUMEN LAIN YANG DICIPTAKAN OLEH PAKAR TRADING FOREX DARI INDONESIA, RUSIA, AMERIKA, HONGKONG DAN AUSTRALIA.





SOFTWARE SPIDERMAN V2 BISA MENGANALISA PERGERAKAN MARKET BAIK TEKNIKAL MAUPUN FUNDAMENTAL SECARA AKURAT 99%. SOFTWARE SPIDERMAN AKAN MEMBERIKAN SIGNAL DAN ALART OTOMATIS KEPADA PENGGUNA SEHINGGA PENGGUNA HANYA MENERUSKAN REKOMENDASI SIGNAL DAN ALART KEPADA OPEN POSITION SECARA MANUAL.

ITULAH KELEBIHAN DARI SOFTWARE SPIDERMAN V2 MEMBERIKAN HASIL ANALISIS AGAR PENGGUNA BISA TRADING SECARA MAKSIMAL DAN DENGAN PROFIT MAKSIMAL. MUDAH DIGUNAKAN / USER FRIENDLY DAN MASA AKTIF SELAMANYA.

2. AKTIVASI SOFTWARE SPIDERMAN V2

AKTIVASI ADALAH LANGKAH AWAL MENGGUNAKAN SOFTWARE SPIDERMAN V2. SILAHKAN LAKUKAN AKTIVASI SESUAI PETUNJUK BERIKUT INI:

JIKA ANDA SUDAH MEMBELI SOFTWARE SPIDERMAN V2 MAKA AKAN MENDAPATKAN KIRIMAN SATU SET SOFTWARE SPIDERMAN V2 SEPERTI TAMPILAN BERIKUT:

 indicator	27/05/2015 21:19	File folder	
 EBOOK CARA OPEN POSITION DENGAN ...	22/05/2015 8:51	Adobe Acrobat D...	2.136 KB
 EBOOK PANDUAN TRADING SOFTWARE ...	22/05/2015 8:50	Adobe Acrobat D...	4.369 KB
 MT4	18/02/2015 20:44	Application	429 KB
 Spiderman v2.tpl	27/05/2015 21:14	TPL File	16 KB

LANGKAH AKTIVASI:

A. SILAHKAN MELAKUKAN INSTALASI TERLEBIH DAHULU PLATFORM METATRADER4. BISA MENGGUNAKAN SEMUA METATRADER4 YANG ADA. JIKA TIDAK PUNYA BISA LANGSUNG DOUBLE KLIK PADA FILE MT4 DIATAS.

LAKUKAN LANGKAH DEMI LANGKAH SESUAI PERINTAH. KLIK NEXT DAN SELANJUTNYA SAMPAI SELESAI. INGAT JANGAN LUPA UNTUK MEMBUKA CAWANG YANG ADA DI OPSI MQL5 AGAR SOFTWARE SPIDERMAN V2 BISA DIAKTIVASI. SILAHKAN LIHAT GAMBAR DIBAWAH INI.

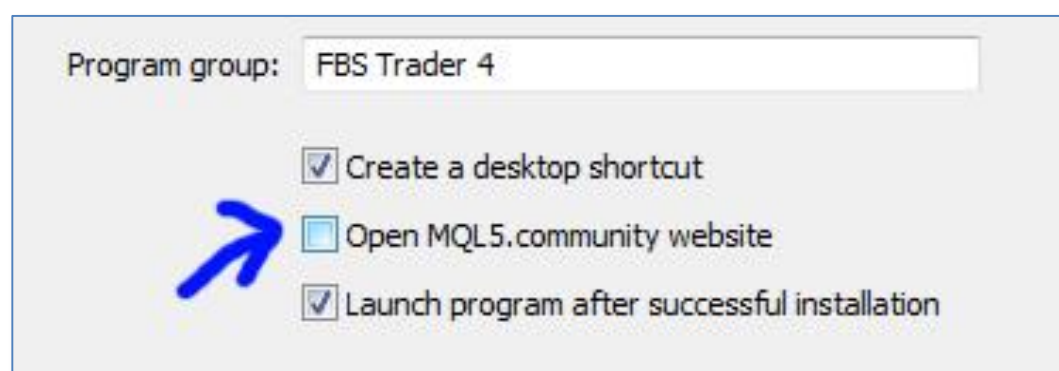

B. SETELAH INSTALASI MT4 SELESAI, SILAHKAN LANJUTKAN KE TAHAPAN SELANJUTNYA.

- MASUKKAN INDICATOR DI FOLDER INDICATOR KE FOLDER INDIKATOR DI METATRADER4.
COPY DARI INDICATOR SEPERTI GAMBAR DIATAS DAN PASTE KE INDICATOR DI MENU FILE >> BUKA DATA FOLDER >> MQL4 >> INDICATORS.
- INSTAL SPIDERMAN V2 KE METATRADER4
COPY FILE SPIDERMAN V2 SEPERTI GAMBAR DIATAS DAN PASTE KE MENU FILE >> BUKA DATA FOLDER >> TEMPLATES.
- LALU CLOSE METATRADER4 DAN BUKA KEMBALI. SILAHKAN PILIH SATU PAIR MATA UANG SET SAMPAI LAYAR PENUH. LALU SILAHKAN AKTIFKAN SPIDERMAN V2 DENGAN KLIK LOGO TEMPLATES >> SPIDERMAN V2. SEPERTI GAMBAR INI:

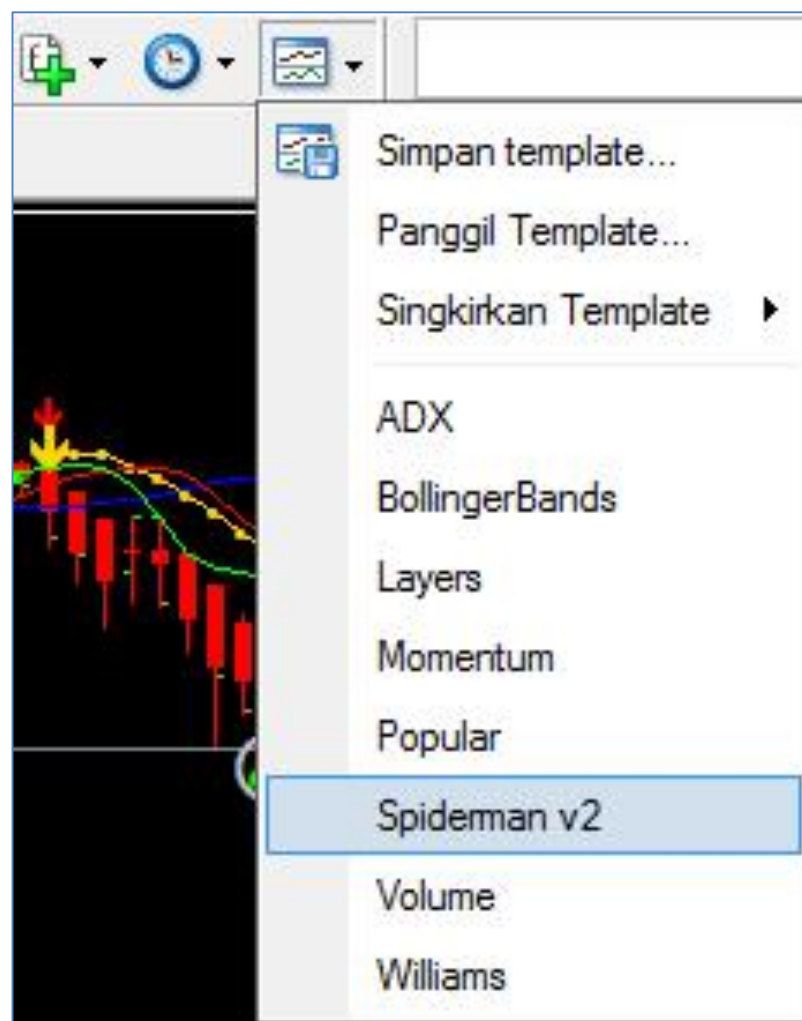

SETELAH SEMUA LANGKAH SELESAI DILAKUKAN MAKA TAMPILAN METATRADER4 YANG SUDAH DIINSTAL SPIDERMAN V2 AKAN TAMPIL MENJADI SEPERTI INI:



BISA DILIHAT TAMPILAN SPIDERMAN V2 SANGAT BERBEDA DENGAN TAMPILAN STANDART METATRADER4. INI KARENA SPIDERMAN V2 SUDAH DISETTING SEBAGAI ANALISATOR DI DALAM PERGERAKAN MARKET DAN AKAN MEMBERIKAN SIGNAL DISETIAP PERUBAHAN ATAU GERAK CANDLESTICK.

KALAU MASIH BELUM PERNAH MENGGUNAKAN SPIDERMAN V2 SILAHKAN DILIHAT PERGERAKAN CANDLESTICK YANG DIKUTI OLEH INSTRUMEN SPIDERMAN V2. ADA SIGNAL BATANG DI ATAS ANGKA BESAR (RUN) ITU JUGA MENGINDIKASIKAN BAHWA TREN NAIK ATAU TURUN. ADA TIME FRIME M1, M5, M15, M30 DAN H1. ITU SEMUA JUGA AKAN DIBAHAS NANTINYA.

SILAHKAN LANJUTKAN MEMBACA SECARA TELITI DAN PELAN-PELAN. SEMOGA BISA DIMENGERTI DENGAN BAIK DAN MUDAH.

BAB II IMPLEMENTASI

1. APLIKASI SOFTWARE SPIDERMAN V2

A. TRADING DENGAN TEKNIKAL

TRADING SECARA TEKNIKAL BISA DIBILANG SUSAH-SUSAH GAMPANG. KENAPA DEMIKIAN, KARENA TEKNIKAL MERUPAKAN PERGERAKAN DENGAN TEMPO PENDEK DAN BERGERAK SECARA VOLATIL (NAIK TURUN). JADI, TRADING SECARA TEKNIKAL ADALAH TRADING DENGAN MENGAMBIL PELUANG NAIK TURUN CANDLESTICK. **PALING SERING KITA MENGGUNAKAN TIME FRIME M1**. PROFIT MEMANG TIDAK SEBESAR TRADING SECARA NEWS.

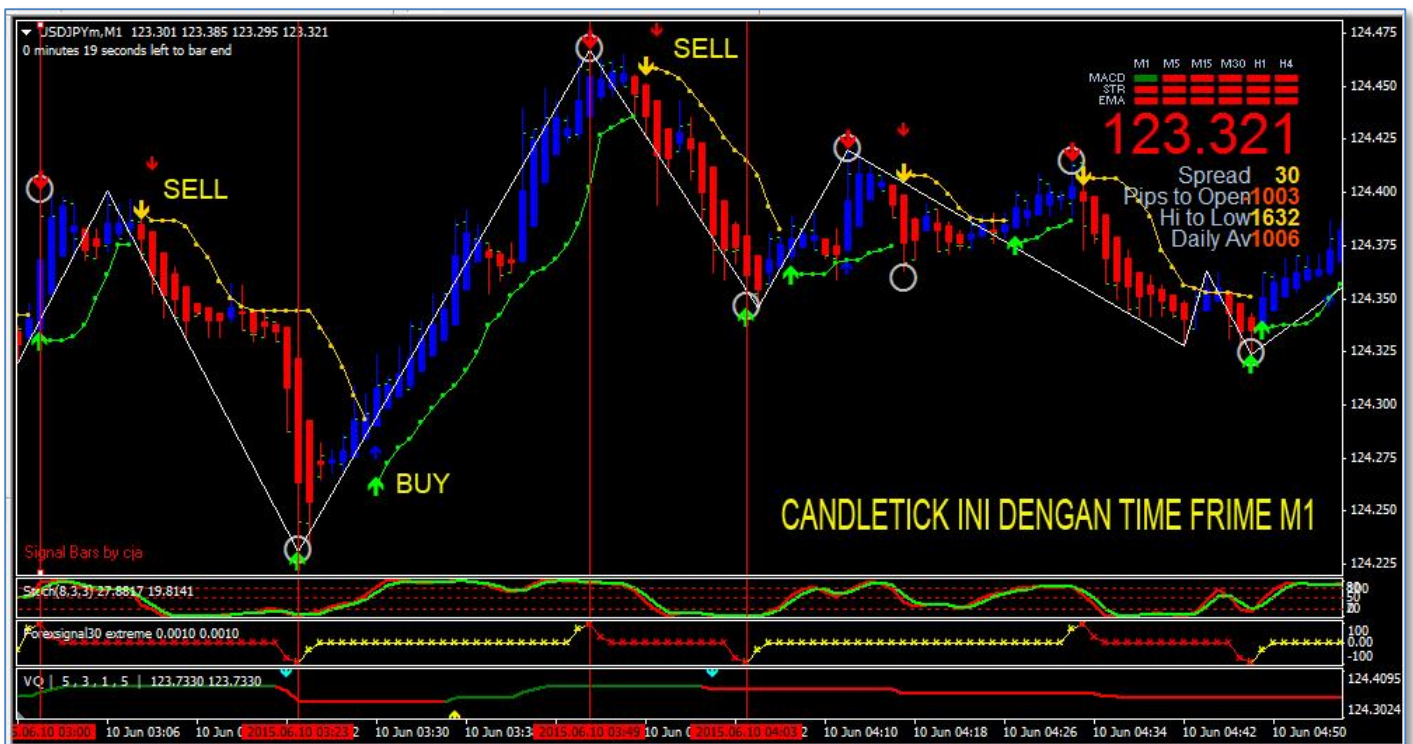

CHART DIATAS ADALAH TAMPILAN CANDLESTICK DENGAN TIME FRIME M1. LAKUKAN SETTING M1 SETIAP MELAKUKAN TRADING SECARA TEKNIKAL. KARENA RUN PALING UPDATE ITU ADA DI M1 BEGITU PULA CANDLE YANG MUNCUL AKAN MUNCUL CANDLE BARU SETIAP SATU MENIT.

LANGKAH – LANGKAH OP (OPEN POSITION) TEKNIKAL

1. **SILAHKAN CARI PAIR YANG PERGERAKAN VOLATILITAS NYA BAGUS.** HAL INI BISA DILIHAT DARI NAIK TURUN CANDLE YANG BERURUTAN DAN STABIL (TERATUR) / DENGAN KATA LAIN TIDAK ACAK ACAKAN. PILIH PAIR YANG CANDLETICK NYA MAYORITAS MEMILIKI BADAN LEBIH PANJANG DARI KAKINYA, JANGAN SEBALIKNYA. CONTOH SEPERTI INI:



HAL INI BAIK KARENA SETIAP KITA MELAKUKAN OPEN POSITION AKAN TEPAT SASARAN DAN EFEKTIF, DAN TRADING AKAN MUDAH DIANALISA OLEH SPIDERMAN V2.

2. CARA OPEN POSITON DENGAN TEKNIKAL

JIKA SUPER-SIGNAL YANG ADA DIDALAM LINGKARAN SUDAH MUNCUL DAN DIKUTI OLEH BBAND STOP WARNA KUNING GARIS TITIK GARIS TITIK SERTA DIKUTI OLEH ANGGREK JINGGA WARNA PANAH MERAH KECIL MAKA SAAT ITU JUGA SILAHKAN OPEN POSITION **SELL**.

BEGITU JUGA SEBALIKNYA JIKA SUDAH KELUAR SUPER SIGNAL DAN BBAND STOP WARNA HIJAU SERTA ANGGREK JINGGA WARNA BIRU MAKA SILAHKAN OPEN POSITION **BUY**. SECARA TEKNIK SEPERTI ITU CARA OPEN POSITON DENGAN TRADING SECARA TEKNIKAL.

WAKTU YANG DIGUNAKAN UNTUK OPEN POSITON SECARA TEKNIKAL BIASANYA DILAKUKAN JIKA TIDAK ADA NEWS / PERGERAKAN CANDLE YANG EKSTRIM. JADI KALAU PADA JAM TERTENTU JANGAN MENGGUNAKAN TEKNIK TRADING DENGAN TEKNIKAL. MELAINKAN KITA GUNAKAN TEKNIK TRADING DENGAN NEWS.

DI DUNIA ADA 3 ZONA MARET DIMANA NEWS SERING MUNCUL DIANTARANYA:

1. ZONA MARKET ASIA JAM 7-8 PAGI
2. ZONA MARKET EROPA JAM 1:30 – 2:30 SIANG
3. ZONA AMERIKA JAM 7:30 – 9:00 MALAM

DIMANA DI JAM-JAM ITU SERING MUNCUL NEWS DAN MENGAKIBATKAN PERGERAKAN HARGA JADI EKSTRIM. HAL INI AKAN DIBAHAS UNTUK SELANJUTNYA.

JADI UNTUK TRADING DENGAN TEKNIKAL HARUS MEMPERHATIKAN DAN MENGHINDARI WAKTU-WAKTU TERSEBUT DIATAS.

B. TRADING DENGAN NEWS

TRADING SECARA NEWS ADALAH TRADING DENGAN MELAKUKAN OPEN POSITON PADA SAAT NEWS SUDAH KELUAR. TEKNIK INI LEBIH MUDAH DARIPADA TEKNIK TRADING SECARA TEKNIKAL.

YANG PERLU KITA LAKUKAN DALAM TRADING DENGAN NEWS ADALAH MENGETAHUI WAKTU-WAKTU NEWS AKAN KELUAR. BERIKUT INI JAM-JAM NEWS YANG SERING KELUAR SETIAP HARI.

DI DUNIA ADA 3 ZONA MARET DIMANA NEWS SERING MUNCUL DIANTARANYA:

A. ZONA MARKET ASIA JAM 7-8 PAGI

B. ZONA MARKET EROPA JAM 1:30 – 2:30 SIANG

C. ZONA AMERIKA JAM 7:30 – 9:00 MALAM

DAFTAR WAKTU TERSEBUT SERING KELUAR NEWS BAHKAN HAMPIR SETIAP HARI. NAMUN DILUAR JAM – JAM ITU NEWS JUGA KADANG KELUAR. JADI CARA KITA MENGETAHUI APAKAH PERGERAKAN CANDLESTICK ITU NEWS ATAU BUKAN DENGAN MELIHAT SECARA JELAS CANDLE YANG BERGERAK KARENA NEWS ITU AKAN TERLIHAT LEBIH EKSTRIM DALAM BERGERAK BAIK KEATAS MAUPUN KEBAWAH.

MARI KITA BAHAS MARKET NEWS DAN PERGEREAKAN CANDLE YANG DISEBABKAN NEWS INI LEBIH DETAIL DAN BAGAMANA CARA OPEN POSITION NYA.

LANGKAH-LANGKAH OP (OPEN POSITION) NEWS

1. **PERSIAPKAN DIRI ANDA DAN LAPTOP YANG SUDAH MENYALA DENGAN SIGNAL INTERNET YANG NORMAL.** KHUSUSNYA DI JAM-JAM DIMANA NEWS SERING MUNCUL. SILAHKAN AKTIFKAN BEBERAPA PAIR MISALNYA (GBPUSD, UERUSD, AUSUSD DAN USDJPY). HAL INI PERLU UNTUK MENDETEKSI APAKAH NEWS SUDAH KELUAR ATAU BELUM. DIBAWAH INI CONTOH CANDLE YANG BERGERAK EKSTREM KE BAWAH DISEBABKAN NEWS.

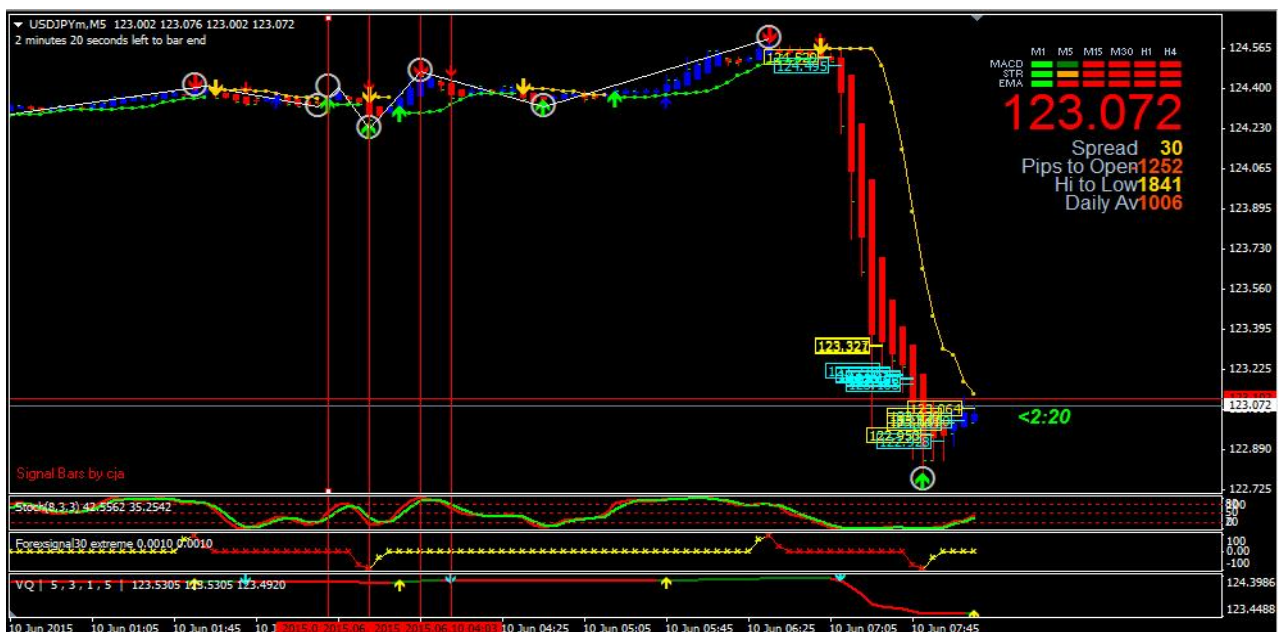

MARI KITA BAHAS PAIR TADI SATU-SATU:

- A. GBPUSD ADALAH PAIR DIMANA PERBANDINGAN MATA UANG POUND DENGAN US DOLLAR. HAL INI MEMANG MENJADI SALAH SATU TITIK KEKUATAN KEUANGAN DUNIA. POUND DI EROPA DAN US DOLLAR DI AMERIKA DAN DUNIA.
- B. JIKA GBPUSD TURUN MAKA **EURUSD** DAN **AUSUSD** JUGA AKAN IKUT **TURUN** SEDANGKAN **USDJPY** **NAIK**. JADI DISINI JELAS BAHWA ADA PERBEDAAN YANG SANGAT BERTOLAK BELAKANG ANTARA GBPUSD DENGAN USDJPY. NAH, DARI SINI BISA KITA JADIKAN

PATOKAN BAHWA JIKA KEDUA PAIR TADI (GBPUSD DAN USDJPY) MENGALAMI PERGERAKAN CANDLE YANG EKSTRIM DIMANA GBPUSD TURUN DAN USDJPY NAIK MAKA INI JELAS KARENA EFEK DARI SEBUAH NEWS. DISAMPING ITU JUGA SIGNAL BATANG DI SPIDERMAN V2 JUGA AKAN IKUT BERGERAK CEPAT DAN BERWARNA SAMA, MERAH TURUN - HIJAU NAIK.

C. JADI TAHAP PERTAMA SUDAH SELESAI, YAITU KITA SUDAH TAHU BAHWA SEKARANG ADA NEWS. SIGNAL SPIDERMAN V2 JUGA AKAN MEMBERI TAHU KEPADA KITA DENGAN KELUARNYA ALART YANG CEPAT DAN SERING DARI SETIAP PAIR YANG AKTIF TADI. LANGKAH SELANJUTNYA ADALAH OP.

2. CARA OPEN POSITION DENGAN NEWS

JIKA POIN-POIN YANG TADI SAYA JELASKAN DIATAS SUDAH JELAS ADA NEWS YANG AKAN KITA LAKUKAN SELANJUTNYA ADALAH:

- A. RUBAH SEMUA TIME FRIME PAIR (GBPUSD, UERUSD, AUSUSD DAN USDJPY) KE M1. INI DIMAKSUDKAN AGAR PERGERAKAN CANDLE YANG EKSTRIM TADI LEBIH JELAS DAN LEBIH MUDAH DIHITUNG BERAPA LAMA NEWS SUDAH KELUAR.
- B. JIKA NEWS SUDAH BERLANGSUNG DAN CANDLE DI M1 SUDAH BERJUMLAH 4 CANDLE MAKA SIAP-SIAP KITA LAKUKAN OP (OPEN POSITION SAAT ITU JUGA) SESUAI ARAH NEWS, ATAU JIKA KITA INGIN LEBIH SAVE / HATI-HATI BISA MENUNGGU SAMPAI CANDLE BERJUMLAH 6 BUAH. BARU SETELAH ITU OPEN POSITION SESUAI ARAH NEWS. ATAU JUGA, JIKA KITA SUDAH PENGALAMAN MAKA DI CANDLE KE-3 DI M1 KITA BISA OPEN POSITION SESUAI ARAH NEWS.

C. SETELAH MELAKUKAN OPEN POSITION SESUAI ARAH NEWS MAKA RUBAHLAH TIME FRIME KE M5, INI BERTUJUAN UNTUK MEMANTAU SEJAUH MANA NEWS MEMPENGARUHI PERGERAKAN CANDLE. BIASANYA NEWS AKAN MEMPENGARUHI CANDLE SEBANYAK 5-6 CANDLE DI M5. JADI SARAN SAYA, LAKUKAN AKSI LEPAS DI CANDLE KE-5. HAL INI UNTUK MENGHINDARI CANDLE BERGERAK UNTUK KOREKSI/BERBALIK.

PROFIT YANG DIDAPAT DARI TRADING DENGAN NEWS BISA SANGAT BESAR. BEDA DENGAN TRADING SECARA TEKNIKAL. JIKA DI TEKNIKAL PERGERAKAN CANDLE SANGAT PELAN DAN TERATUR, KALAU DI NEWS PERGERAKAN CANDLE BISA EKSTRIM NAIK DAN TURUN DENGAN CEPAT.

BAB III

KESIMPULAN

PADA TAHAP TERAKHIR INI, SAYA MAU MENYIMPULKAN PENJELASAN DIATAS.

1. TRADING DENGAN TEKNIKAL

HAL INI BISA KITA LAKUKAN JIKA KITA BANYAK WAKTU BUAT TRADING. BEDA HAL NYA DENGAN ORANG YANG SUPER SIBUK TAPI PENGEN TRADING, NAH PILIHAN YANG PALING TEPAT YAITU DENGAN TRADING SECARA NEWS, JADI DI JAM – JAM TERTENTU SAJA.

2. TRADING DENGAN TEKNIKAL HARUS MENGATUR TIME FRIME DI M1 DAN LAKUKAN OP DAN TP DENGAN CEPAT MAKSIMAL 5-6 CANDLE. JANGAN TERLALU LAMA PUNYA POSISI DI TEKNIK INI. KARENA RESIKONYA BISA FATAL. MISAL TIBA-TIBA ADA NEWS DAN ARAHNYA BERLAWANAN. MAKA YANG TERJADI ADALAH FLOUTING.

3. TRADING DENGAN NEWS BISA DILAKUKAN SESUAI JAM-JAM YANG SUDAH SAYA SAMPAIKAN DIATAS. LIHAT PERGERAKAN CANDLE YANG EKSTRIM DI M1 DAN LAKUKAN OP DI CANDLE KE-3, ATAU KE- 4 ATAU KE-5 DI M1. LALU RUBAH TIME FRIME KE 5 DAN LAKUKAN TAKE PROFIT DI CANDLE KE 5 ATAU KE 6 DI M5.

PESAN

KEPADA PARA MEMBER SPIDER SAYA PUNYA PESAN, JIKA MELAKUKAN TRADING DAN PROFIT SERTA BERJALAN DENGAN LANCAR MAKA JANGAN LUPA MEMBANTU MEREKA YANG MEMBUTUHKAN, ANAK YATIM, PANTI ASUHAN, DAN SEBAGAINYA.

SARAN

LAKUKAN TRADING DENGAN KONSENTRASI TINGGI, JANGAN EGOIS, HARUS TENANG DAN HATI SERTA PIKIRAN DALAM KEADAAN SANTAI. HAL INI DIBUTUHKAN AGAR HASIL ANALISIS VISUAL KITA BISA LEBIH PRESISI DAN TAJAM.

TENTANG PENULIS

SAYA ADALAH TRADER YANG SUDAH BERKECIPUNG DI DUNIA TRADING SEJAK TAHUN 2007. AWALNYA DI COMMODITY TAPI SEKARANG SAYA LEBIH SUKA DI FOREX. SAYA MERUPAKAN FOUNDER SPIDERMAN TRADER DI INDONESIA. DAN SAYA SEBAGAI LEADER SPIDER DI INDONESIA.

SAYA MOHON DUKUNGANNYA DAN SUPPORT BAGI TEMAN-TEMAN TRADER LAIN YANG BELUM BERGABUNG DENGAN SPIDERMAN TRADER.

SALAM SPIDER